

# WASSERGASSE

PROJEKT  
**Neubau Mehrfamilienhaus  
 Wassergasse 24  
 63225 Langen**

PLANNUMMER	INDEX
V.2.05	-

PLANBEZEICHNUNG  
**Grundriss OG  
 Whg 4 (108,6 qm)**

MASSSTAB  
**1:100**

PLANUNG  
**Vermarktungspläne**

PLANSTAND  
**02.08.2018**

FORMAT	DRUCKDATUM
A3	02.08.2018

DATEINAME  
**180801\_Wassergasse KP.vwx**

BAUHERRSCHAFT  
**building project GmbH  
 - vertreten durch Stefan Seuss -  
 Kohlseeweg 2b  
 63303 Dreieich**

FREIGABEN / UNTERSCHRIFT

## SCHUBERT UND SEUSS

ARCHITECTEN BDA Karl Schubert und Stefan Seuß, Diplom Ingenieure  
 ADRESSE Birkenweg 14 A D 64295 Darmstadt  
 KONTAKT Tel +49 6151 27 980-0 Fax +49 6151 27 980-10

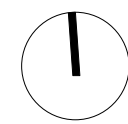

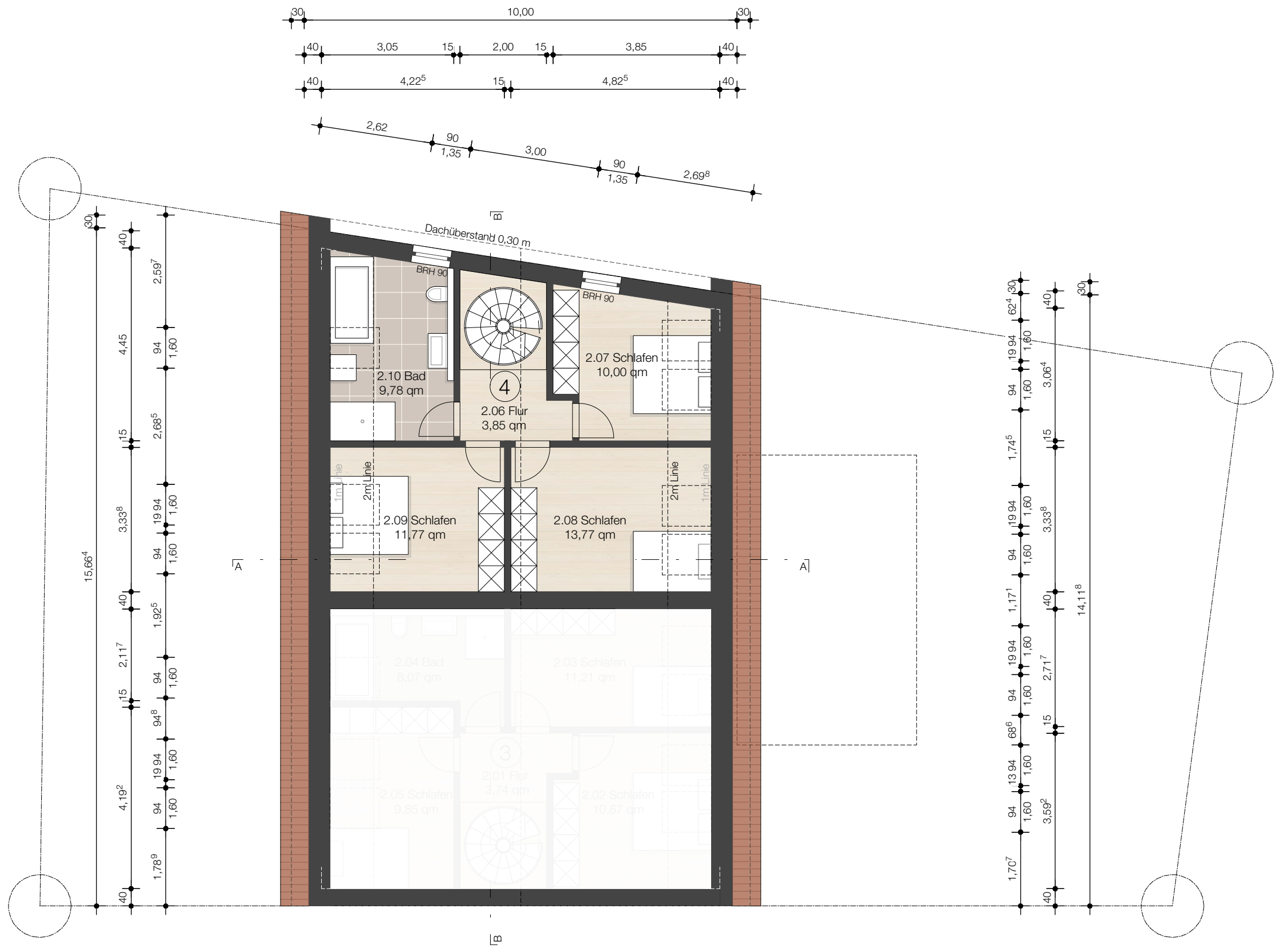

# WASSERGASSE

PROJEKT  
**Neubau Mehrfamilienhaus  
 Wassergasse 24  
 63225 Langen**

PLANNUMMER	INDEX
V.2.08	-

PLANBEZEICHNUNG  
**Grundriss DG  
 Whg 4 (108,6 qm)**

MASSTAB  
**1:100**

PLANUNG  
**Vermarktungspläne**

PLANSTAND  
**02.08.2018**

FORMAT	DRUCKDATUM
A3	02.08.2018

DATEINAME  
**180801\_Wassergasse KP.vwx**

BAUHERRSCHAFT  
**building project GmbH  
 - vertreten durch Stefan Seuss -  
 Kohlseeweg 2b  
 63303 Dreieich**

FREIGABEN / UNTERSCHRIFT

## SCHUBERT UND SEUSS

ARCHITEKTEN BDA Karl Schubert und Stefan Seuß, Diplom Ingenieure  
 ADRESSE Birkenweg 14 A D 64295 Darmstadt  
 KONTAKT Tel +49 6151 27 980-0 Fax +49 6151 27 980-10

